yeditepe BİENALİ

YEDİKULE HİSARI

SİRKECİ GARI HANGARLARI

NURUOSMANİYE CAMİ MAHZENİ

GÖLGE VARSA IŞIK DA VAR

TÜRKİYE CUMHURİYETİ CUMHURBAŞKANLIĞI
Himayelerinde

FATİH BELEDİYESİ

Klasik Türk Sanatları Vakfı

BİENAL SERGİ HARİTASI

YEDİKULE HİSARI KUBBELER

1 Allah Mevlâmızdır
Abdelrahman Mohammed A. Asalya
2024, Hat, 100x70 cm, Replika

2 Ayet-i Kerime, Hâdid/9
Zeliha Erdem
2024, Katı' 55x75 cm, Şamua kağıt, pleksi, Hat: Erol Balcı

3 Yansıma
Meryem Bayraktar
2021, Tezhip, 20x20 cm
Malzeme/Teknik: Murakka üzerine akrilik, suluboya, altın

4 Bağ
Sümeyra Evsen
2024, Minyatür, 25x50 cm, Pamuk kâğıt üzerine suluboya, akrilik, altın

5 Vahdet
Nilüfer Kurfeyz – Selim Sağlam
2024, Tezhip, 65x50 cm, Altın, guaj, akrilik

6 Filistin İçin Bir Niyaz
Sami Naddah
Ayet-i Kerime, Şuara/169
2024, Hat, 58x42 cm, El yapımı aharlı kağıt, siyah ve kırmızı mürekkep, altın

7 Zünnun
Nihal Tezcan Şişman
2024, Tezhip, 60x40 cm, Murakka üzerine altın, akrilik, guaj

8 Ayet-i Kerime, İnşirah/5-6
Gülsüm Gügercin
2024, Tezhip, 32x46 cm, Altın, renkli halkar işleme,
Hat: Mehmet Özçay

9 İ. İzzettin Keykavus Darüşşifası
Özgün Tasarım
Fatma Dağlı
2017, Tezhip, 48x33 cm, Kâğıt üzerine akrilik boya, yaldız, suluboya, toprak boya

10 Bursa Ulu Cami
Şeniz Kükrer
2024, Minyatür, 84x72 cm, Altın, akrilik mürekkep, taş sulu boya

11 Derûn
Figen Tekiner
"Her işe kıl besmeleyle ibtida
Fikrin olsun daima zikr-i Hüdâ"
2024, Tezhip, 56x46 cm, Murakka üzeri altın, akrilik, guaj,
Hat: Hasan Yayla

12 Hilye-i Şerif
Meryem Nourozi Khalilani
2013, Hat, 170x160 cm, Klasik teknik,
Tezhip: Konjine
Galeri Birimza Sanat koleksiyonu

13 Divan
Said Chuanyi Lei
2024, Minyatür, 52x37 cm, Kalem-i Siyahî üslubu, kağıt üzerine mürekkep

14 Serbest Kompozisyon
İsmail Çökük
2024, Tezhip, 33x33 cm, Klâsik tezhip

15 Laleler Semada
Lale Yılmazel
2024, Katı', 40x32 cm, Asitsiz kâğıt üzerine altın, katlı kesim tekniği

16 Kapılar
Orhan Dağlı
2023, Tezhip, 31x22 cm, Kâğıt üzerine akrilik, guaj, mürekkep ve altın

17 Hilye-i Şerif
Nuria Garcia Masip
2018, Hat, 55x45 cm, Kağıt üzerine siyah mürekkep, altın ve guaj,
Tezhip: Tuba Asiltürk
Ahmet İlhan Molu Koleksiyonu

18 La Galibe İllallah
Abdurrahim Kahya
2024, Hat, 72x50 cm, El yapımı kâğıt üzerine siyah (is) mürekkebi, altın

19 Rüstem Paşa Cami Taç Kapı Sol
Çini Pano
N. Hülya İncaman
2022, Çini, 150x90 cm, Sıraltı tekniği

20 Vazoda Çiçekler
Esvet Özgöl Doğan
2024, Katı', 40x30 cm, El yapımı kağıt, boyanmış asitsiz kağıtlar, altın, katlı kesim tekniği

21 Bab-ı Nasuh ve Işık
Fatma Çağla Şevik
2024, Minyatür, 42x30 cm, Suluboya, karma teknik

22 Haşhaş Çiçeği
Sevtap Çankaya Kırçak
2022, Ebru, 50x35 cm, Toprak ve pigment ebru boyaları

23 Âhenkdâr
Sabriye Köle
2024, Tezhip, 55x55 cm, Klasik tezhip, altın, su bazlı guaj boya

24 Hilye-i Şerif
Büşra Akan
2024, Tezhip, 80x60 cm, Klasik teknik,
Hat: Arda Çakmak,
Galeri Birimza Sanat koleksiyonu

25 Ya Kerim
M. Efdaluddin Kılıç
2022, Hat, 100x60 cm, Mdf üzerine akrilik hat levha, Yusuf İyilik Koleksiyonu

26 Kelime-i Şehadet
Seyit Ahmet Depeler
2024, Hat, 76x61 cm, El yapımı kağıt üzerine akrilik mürekkep

27 Lale
Timur Bilir
2024, Çini, 50x50 cm, Sıraltı

28 Düş Sanatı
Ece Baz Akbaba
2023, Katı', 50x37 cm, Şamua kâğıdı üzerine akrilik, altın varak

29 Allah Bes, Baki Heves
Fuat Başar
2004, Hat, 50x65 cm, El yapımı kağıt üzerine, mürekkep, altın,
Tezhip: Mihriban Beyza Kaya,
Galeri Birimza Sanat Koleksiyonu

30 Belki
Ghazal Bagheri
2019, Resim, 100x70 cm, Tuval üzerine akrilik

31 Çiçek Bahçesi
Ahmet Mahmut Peşteli
2024, Ebru, 85x68 cm, Klasik Ebru boyaları, malzemesi ve tekniği

32 Esma-ül Hüsna
Fatma Aysun Cülfik
2024, Tezhip, 65x49 cm, Paspartu, altın, sulu boya, guaj boya

33 Hilye-i Şerif
Nil Bökesoy
2024, Tezhip, 60x36 cm, Guaj, suluboya, mürekkep, altın
Hat: Hanife Yiğit Alpaydın
Ahmet Kaptan Koleksiyonu

34 Ayet-i Kerime, Nûr/35
M. Hüsrev Subaşı
2024, Hat, 58x59 cm, Mülâsık Ma'kılî Kompozisyon

35 Ayet-i Kerime, Hud/107
Adem Şahin
2024, Hat, 43x79 cm, Aharlı kağıt üzerine is mürekkebi

36 Hz. Musâ, Kelimullah
Mustafa Cemil Efe
2023, Hat, 56x56 cm, Aharlı kağıt üzerine mürekkep

37 Işık bütün gölgelerden üstündür
Nuri Özçelik
2024, Resim, 150x85 cm, Tuval üzerine akrilik boya sprey boya vernikli

38 Umut
Yeşim Yıldız Kalaycıoğlu
2017, Rölyef, 68x58 cm, Tuval üzerine yağlı boya, alüminyum, Cnc lazer kesim

39 Besmele
Savaş Çevik
2024, Hat, 70x70 cm, Zemin ve yazı karşılıklı degrade geçiş

40 Mum ve Pervâne
Jahongir Ashurov
2023, Minyatür, 25x14 cm, Asitsiz el yapımı kağıt, sulu boya, guaj, toz pigment, altın

41 Allah'ım! Sen affedicisin, affı seversin, beni affeyle.
Nurdanur Ünal
2024, Tezhip, 75x55 cm, Altın, boya, tarama ve noktalama tekniği
Hat: Seyyid Ahmed Depeler
Osman Kılıç koleksiyonu

42 Yeniden Doğarız Ölümlerden
Sinem Eker
2022, Çini, 100x100 cm, Sıraltı tekniği

43 Kaçış
Nida Özbenim
2024, Katı', 37x37 cm, Katlı kesim tekniği, suluboya, kağıt

44 Galaksi
Sanaz Alborzi
2023, Hat, 200x200 cm, Tuval üzerine, akrilik boya

45 Ayet-i Kerime, Nur/22
Kasra Karkazi
2024, Hat, 220x120 cm, Tuval üzerine akrilik

46 Zeynep Tekin
Nur-un Ala Nur
2024, Katı', 34x29 cm, Yalınkat oyma ve katlı oyma, altın, kağıt,
Hat: Sevim Bayazıt

47 Hüsn-ü cüz
Esra Olcay
2019, Tezhip, 75x65 cm, Klasik tezhip, sulama halkar, zemberek

48 Hayırseverin, cimriye ihtiyacı olduğunda onu reddetmesi.
Obaida Muhammed Salih el-Banki
2019, Hat, 41x66 cm, Hint kâğıdı üzerine mürekkep, altın
Tezhip: Abdülhamit Yılmaz

49 Yekpare Deri Oyma Cilt Kab
(Süleymaniye Yazma Eserler Ktp., Şehzade Mehmed Kol., No:28)
Elif Yurdakul Taşkın
2024, Cilt, 35x25 cm, Sahtiyan, altın

50 Hilye-i Şerif
Ayten Tiryaki
2016, Hat, 125x90 cm, Klasik tezhip, is mürekkebi, altın, guaj boya,
Tezhip: Ayten Tiryaki, Fatma Betül Taşcı

51 Mostar Köprüsü ve Mavi Kelebekler
Arzu Güzin Terzi
2024, Ebru, 50x60 cm, Deniz kadayıfı, ezilmiş beyaz boya, parafin sığır ödü, karton, muhallebi

52 Işığın Arketipi
Esra Çukurlu
2024, Minyatür, 50x23 cm, Suluboya kağıdı üzerine akrilik guaj, altın

53 İçe Bakış ve Arınma Yeri (Xi'an Ulu Cami)
Ali Lei Gong
2024, Minyatür, 140x70 cm, Gongbi, Xuan kağıdı üzerine mürekkep ve taş boya

54 Hemsâye "Gölge"
Beylerbeyi Sabancı Olgunlaşma Enstitüsü
2024, 30x180 cm, Cilt, murakka, Çalışma Ekibi: Cilt: Burak Kara, Büşra Koca, Tezhip: Zeynep Karakuş, M. Yasin Özel, Minyatür: Berrin Karakaş, El Sanatları: Naciye Ürün, Körüklü murakka sahtiyan, altın ve akrilik boya

55 Rüzgâr Binicisi
Raziyeh Amini
2024, Minyatür, 60x40 cm, Mukavva üzerine Guaj

56 Satranç Koleksiyonundan 'Müzakere'
Behnaz Rezai
2021, Minyatür, 45x35 cm, Karton üzerine guaj ve suluboya

57 Kanlıca Mehtap Eğlenceleri 19yy
Sabahat Palabıyık
2009, Minyatür, 70x60 cm, Beyaz altın, sarı altın, guaj boya

58 Mavi Zahriye
Hale Nur Bakkal
2020, Tezhip, 78x68 cm, Klasik tezhip, altın, guaj boya

59 Neşe
Berika Şan
2024, Resim, 100x70 cm, Karışık teknik, akrilik boya, kumaş, renkli parlak kağıtlar, keçe

60 Perde
Betül Bilgin
2024, Minyatür, 40x40 cm, Kâğıt, altın, su bazlı organik boya

61 Karagöz ve Hacıvat İstanbul'da
Tuğçe Şan
2024, Resim, 100x70 cm, Tuval üzerine akrilik boya, kumaş, renkli parlak kağıtlar, keçe

62 Kelime-i Tevhid
Hüseyin Öksüz
2013, Hat, 52x45 cm, Aharlı kağıt, akrilik mürekkep

63 Embriyo
Mehran (Hossein) Tavakolian
2021, Resim, 42x30 cm, Karton üzerine karışık su bazlı teknik

64 Natürel Figüratif Gül Ebrusu
Ali Çalışır
2023, Ebru, 40x29 cm, Pigment boya ve kerajin

65 Kesişen İzler
Rüveyda Onat
2021, Fotoğraf, 80x120 cm, Fotoğraf baskı

66 Ne okursan O
Ayşenur Kuruca
2024, Cilt, 50x22 cm, Ahşap, deri, altın, ayna

67 Hücum
Reza Mahdavi
2024, Minyatür, 80x50 cm, Tuval üzerine akrilik

68 Ayet-i Kerime, Nûr/35
Habib Ramezanpour
2023, Hat, 150x150 cm, Tuval üzeri akrilik

69 Ayet-i Kerime, Zâriyât/50
Yılmaz Turan
2024, Hat, 86x83 cm, El yapımı kağıt üzerine siyah mürekkep ve altın

70 Bir Kuşun Otuz Gölgesi
F. Hande Topbaş
2023, Tezhip, 110x100 cm, Ebru üstüne altın, akrilik ve guaj,
Ebru: Hikmet Barutçugil

71 Üslupların Dili
Zehra Koblay
2023, Tezhip, 67x65 cm, Klasik murakka, altın, su bazlı boyalar

72 Yaşam Çiçeği
Ayten Pelit
2024, Katı', 65x55 cm, Kağıt üzerine altın varak

73 Gölge Oyunu
Ayşegül Özmel
2024, Minyatür, 50x40 cm, Aharlı kağıt üzerine, sulu boya, guaj boya, akrilik boya

74 Uyanış
Şehnaz Biçer
2024, Minyatür, 90x50 cm, Tuval üzerine altın, guaj, akrilik boya

75 Salavat
Ahmed Lamen Zaedi
2019, Hat, 58x56 cm, Aharlı kâğıt ve siyah mürekkep

76 Ayet-i Kerime, Neml/8
Emine Yılmaz
2024, Ebru, 41x50 cm, Fantezi kaşmir kâğıt üzerine toprak ebru boyaları

77 Mescid-i Nebevi
Reyhan Yıldırım
2023, Katı', 50x50 cm, Altın, kağıt, akrilik ve suluboya

78 Ayet-i Kerime, İsra/84
Sevim Bayazıt
2022, Hat, 52x78 cm, Sarı mürekkep ve aharlı kağıt

79 Ethem Efendi Battalı
Birgül Tayfur
2021, Ebru, 70x50 cm, Geleneksel ebru boyaları

80 Ayet-i Kerime, Furkan/45
Büşra Göksu
2024, Tezhip, 20x50 cm, Altın, suluboya

81 Sığınak
Songül Kaya
2024, Fotoğraf, 17x30 cm, Fotoğraf baskı

82 Nasıl yalanlarsınız
Esra Teke
2024, Hat, 110x110 cm, Tuval üzerine akrilik

83 Karanlıktan Aydınlığa
Aysun Mirzeoğlu
2024, Minyatür, 24x17 cm, Sulu boya, guaj boya, toz pigment ve altın
Yasemin Demirkan koleksiyonu

84 Maske III Duruş
Bayram Sanıpek
2024, Minyatür, 38x30 cm, El yapımı kağıt üzerine, altın, akrilik, taş suluboya, çini tekniği

85 Gazel
Selcen Belgin Balıkçı
2024, Tezhip, 80x120 cm, El yapımı aharlı kağıt üzerine altın, schmincke, guaj, mürekkep

86 Hilye-i şerif
Meryem Arslan
2024, Tezhip, 105x65 cm, El yapımı kâğıt üzerine altın guaj ve akrilik boya,
Galeri Birimza Sanat Koleksiyonu

87 Lafza-i Celâl
Vildan Sert
2024, Tezhip, 50x50 cm, Altın, guaj, akrilik boya, klasik tezhip

88 Ayet-i Kerime, İbrahim/7
Ahmet Sacit Açıkgözoğlu
2024, Ebru, 50x40 cm, Akkase ve katı' süsleme, tabî ebru boyaları

89 Dönüş
Gülsüm Yıldırım
2024, Minyatür, 60x35 cm, Kağıt üzerine akrilik, suluboya, altın

90 Orman Yolu
Nazmi Kişioğlu
2024, Minyatür, 100x100 cm, Kraft kağıt üzerine akrilik

91 Suretler ve Hayaller
Jülide Kişioğlu
2024, Minyatür, 87x55 cm, Akrilik mürekkep, suluboya, altın

92 Asude
Meryem Bulut
2024, Çini, 55x55 cm, Çini hamuru, sıraltı tekniği

93 Derin Mavi
Ömer Şen
2023, Rölyef, 75x54 cm, Ahşap üzeri akrilik

94 Gölge ile Işın Dansı
Selda Sarkun
2022,Tezhip, 42x30 cm, Altın ve guaj boya, klasik tezhip

95 Düş Bahçe
Dilek Özdemir
2024, Katı', 42x30 cm, Kâğıt, altın, sulu boya, akrilik boya

96 Şehrengiz
Tuğba Banu Oktay
2024, Minyatür, 50x50 cm, Murakka üzerine akrilik, guaj, suluboya, altın

97 Hilye i Şerif
Seerwan Kamal Ali Barzanji
2022, Hat, 55x43 cm, Aharlı kağıt üzerine mürekkep, altın, guaj,
Tezhip: Abdülhamit Yılmaz

98 Huzme-i Ümid, Mevlâna
Mümine Banu Hidayetoğlu
2024, Katı', 51x31 cm, Katı' tekniği, altın, el boyama kağıt, akrilik, suluboya

99 İhlas Sûresi
Fatih Özkafa
2024, Hat, 50x70 cm, Zerendud

100 Ayet-i Kerime, Âl-i İmran/134, 140
Mehmet Memiş
2023, Hat, 35x65 cm, Aharlı kağıt üzerine renkli mürekkep

101 Hadis-i Şerif
Mustafa Parıldar
2024, Hat, 58x93 cm, Aharlı kağıt üzerine mürekkep, akrilik, altın
Tezhip: Gülsüm Gügercin

102 Kral Darbar
Muhammad Ashraf Heera
2024, Minyatür, 44x33 cm, Wasli üzerine guaj karışımı pigment renk

103 Asr-ı İstanbul
Kifayet Özkul
2015, Çini, 50x90 cm, Serbest yazı tekniği ile özgün tasarım

104 Kör Kazma
Leyla Varol
2021, Minyatür, 41x29 cm, Minyatür teknikleri, tarama, noktalama

105 Kesişme
Kadriye Bayraktar
2024, Tezhip, 70x50 cm, Özgün tasarım

106 "Biz sevdük 'âşık olduk sevildük ma'şûk olduk
Her dem yini dirlikde sizden kim usanası" (Yunus Emre)
Betül Sayın
2024, Hat, 46x66 cm, Aharlı kağıt üzerine is mürekkebi, altın

107 Hilye-i Şerif
Tahsin Kurt
2020, Hat, 135x110 cm, El yapımı kağıt üzerine, mürekkep, altın,
Tezhip: Arda Çakmak,
Galeri Birimza Sanat Koleksiyonu

108 Arayış
Şükran Yılgın Aydın
2024, Ebru, 93x59 cm, Tuval üzerine yağlı boya, Minyatür: Nazmi Kişioğlu

109 Bende sığar iki cihân ben bu cihâna sığmazam
Gevher-i lâmekân benem kevn ü mekâna sığmazam
Ayşe Solak
2023, 75x68 cm, Hat, El yapımı aharlı kağıt üzerine schmincke mürekkep,
Tezhip: Yeşim Karamık Jandar

110 Sümbül Çiçeği Ebrusu
Eda S. Özbekkangay
2019, Ebru, 50x35 cm, Paspartusu neftli battal ebru, sümbül çiçeği ebrusu

111 Tiyatrodaki Esir
Adil Can Güven
2023, Seramik, 25x25 cm, Sgrafitto tekniği, renkli sırla gölgeleme, kırmızı seramik hamuru

112 Ayaklı Kase
Rauf Sadi Güven
2024, Çini, 27x27 cm, Çini hamuru, iç şeffaf sırlı, dış yeşil sır

113 Karaca (Selçuklu Tasarımı)
Cem Güven
2024, Seramik, 27x27 cm, Seramik hamuru, rölyef tekniği, şeffaf sırlı

114 Ağlayan Kuş
Mihre Güven
2024, Seramik, 19x19 cm, Sgrafitto tekniği, sarı sırlı

115 Ayet-i Kerime, Yusuf/64
Emine Sağlam Bakan
2021, Hat, 58x55 cm, Akrilik mürekkep, zerendud

116 Alak Suresi
Deniz Öktem Bektaş
2015, Hat, 66x55 cm, Aharlı kağıt ve is mürekkebi,
Tezhip: Şeyda Gönen

117 El Kasibu Habibullah
Yusuf Mazı
2024, Hat, 58x84 cm, Kırmızı zemin üzerine beyaz mürekkep

118 Ayet-i Kerime, Enam/54
Ali Toy
2024, Hat, 82x100 cm, Kağıt, mürekkep

119 Battal Ebru
Uğur Taşatan
2022, Ebru, 70x50 cm, Babaoğlu battalı

120 Güz 1
Dilek Yerlikaya
2024, Minyatür, 50x40 cm, Tuval üzeri karışık teknik

121 Kur'ani Kerim İlk Sayfalar
Vali Mahboubi
2017, Hat, 48x88 cm, Aharlı kağıt üzerine mürekkep, altın, guaj,
Tezhip: Mina Mehrverz

122 Tavaf
Azamdzhan Kadyrov
2024, Resim, 100x70 cm, Karakalem

123 Kalb-i Selim
Syahriansyah Sirajuddin
2024, Hat, 34x60 cm, Kağıt üzerine mürekkep

124 Rumilerin Gölgesinde
Sevgi İrteş
2024, Kalemişi, 70x70 cm, Altın, akrilik boya, kalemişi ve rölyef tekniği

125 Hu Zikri
Cemali Gündoğdu
2024, Hat, 75x61 cm, Aharlı kağıt, akrilik, mürekkep

126 Hilye i Şerif
Betül Utku
2014, Hat, 112x80 cm, Aharlı el yapımı kağıt üzerine is mürekkebi, altın, guaj boya,
Tezhip: Reyhan Geylan

127 Sultan I. Ahmet Han Tuğrası
Hülya Dönmez
2022, Minyatür, 70x94 cm, Fil kağıdı üzerine altın, swarovski, mozanit, lapislazuli.

128 Ayet-i Kerime, Hadid/9
Ahmed Koçak
2023, Hat, 70x50 cm, Hint abadi aharlı kağıt üzerine siyah is mürekkebi

129 Cezayir Menekşesi
Tuba Balcıoğlu Peşteli
2022, Ebru, 50x35 cm, Klasik ebru malzemeleri, klasik ebru tekniği

130 Şam işi
Nursan Güven
2023, Çini, 25x25 cm, Sıraltı tekniği, seffaf sırlı

131 Elif
Elif Dudu Başer
2018, 52x35 cm, Tezhip, Ayşe Onat, Aharlı kağıt üzerine mürekkep, altın, guaj
Hat: Ayşe Onat

132 Gıybetsiz, Nurlu Hayat
Erol Balcı (DAİ)
Hucurat/12- 13, Mümin'ün/1-11, Hadis-i şerifler
Hat, 105x70 cm, Aharlı kâğıt üzerine mürekkep, altın, guaj boya,
Tezhip: Rabia Balcı

133 Hakikatin Döngüsü
Merve Dal
2024, Tezhip, 42x42 cm, Aharlı kağıt üzerine guaj, suluboya, altın, saat düzeneği

134 Hayat
İlker Selimler
2024, Ebru, 76x61 cm, Siyah kağıt üzerine çiçekli ebru

135 Besmele-i Şerif
Hasan Çelebi
2013, Hat, 60x110 cm, El yapımı kağıt üzerine, mürekkep, altın,
Tezhip: Hatice Kübra Tavascı,
Galeri Birimza Sanat Koleksiyonu

136 Muhammed İsm-i Nebi
Ahmed Ali Namazi
2024, Hat, 60x60 cm, El yapımı aharlı kâğıt üzerine akrilik mürekkep

137 Kızkulesi
Ayşe Tak
2024, Minyatür, 50x30 cm, Aharlı kağıt, tarama, noktalama, kontür

138 Kuleli ve Gölgeleri
Betül Aşlı Bayram
2021, Çini, 26x26 cm, Seramik, sıraltı tekniği ve sır altı siyah boyaya, kumaş, renkli parlak kağıtlar, keçe

139 Varoluş Yansımaları
Ayfer Demir
2024, Tezhip, 70x100 cm, Suluboya kağıdı üzerine taş boya altın

140 Döngü
Neslihan Gülbahar Ekinci
2024, Tezhip, 87x85 cm, Altın, guaj

141 Ayet-i Kerime, İsra/84
Abdulhamit Yılmaz
2024, Tezhip, 58x88 cm, Nepal kağıt üzerine altın halkar uygulama,
Hat: Sevim Bayazıt

142 Kaftan
Salih Sarıçam
2015, Çini, 50x50 cm, Seramik karo, özel astar

143 Hilye-i Şerif
Senem Demirci
2024, Hat, 50x38 cm, Aharlı kağıt üzerine kırmızı, siyah İran mürekkebi, suluboya, altın,
Tezhip: Nil Bökesoy,
Filiz-İsmail Çakal Koleksiyonu

144 Evrenden Yansıyan Gölgeler
Dila Özşahin
2023, Tezhip, 52x52 cm, Altın, guaj, akrilik, klasik tezhip

145 İyiliğin karşılığı, iyilikten başka bir şey olabilir mi?
Ayşe Gülcan Özbalak
2024, Tezhip, 24x40 cm, Altın,
Hat: Syahriyansyah Sirajuddin

146 Altın Vazoda Çiçek Bahçesi
Ayşin Mete
2024, Katı', 45x35 cm, El yapımı kağıt, altın, katlı kesim tekniği

147 Kun Feyekun
Mehmet Arif Vural
2024, Hat, 50x70 cm, Aharlı kâğıt üzerine akrilik mürekkep

148 Camdan Cama İstanbul
Rie Kudo Caymaz
2024, Minyatür, 40x27 cm, Kağıt üzerine altın, akrilik, taş suluboya, cam, camboya

149 Gölgeden Işığa, Işıktan Gölgeye
Serap Bostancı Tuluk
2024, Tezhip, 75x55 cm, Altın ve guaj boya, tarama ve zerefşan tekniği

150 Ev Ödevi
Levent Kum
1990, Çini, 100x60 cm, Sırüstü sırüstü seramik boyası, altın

151 Fatiha Sûresi
Muhammed Javadzadeh
2022, Hat, 57x39 cm, El yapımı kağıt üzerine, mürekkep, altın,
Tezhip: Mahdiue Khalaji

152 Sâye ve Nur
Nazif İlhan
2024, Minyatür, 40x40 cm, Altın, akrilik, suluboya, guaj

153 İz
Çiğdem Kabadayı
2012, Minyatür, 47x33 cm, Taş suluboya, guaj, altın

154 Ayet-i Kerime, Yasin/38
Ferhat Kurlu
2024, Hat, 72x72 cm, Siyah zemin üzerine beyaz mürekkep

155 Ayet-i Kerime, Ahzâb/56
Abdurrahman Depeler
2024, Hat, 65x65 cm, El yapımı kâğıt üzerine akrilik mürekkep,
Albayrak Hat Koleksiyonu

156 Dönence
Hatice Kübra Sarıoğlu
2023, Ebru, 73x73 cm, Serpme Ebru

157 Tartışma
Habib Moradi
2021, Minyatür, 45x35 cm, El yapımı kağıt üzerine akrilik boya, akrilik mürekkep

158 Ayine
Zeynep Saniye Uzun
2024, Tezhip, 73x57 cm, Stilize formlar, altın

159 Kuşaklı Hilye-i Şerif
Safiye Morçay
2024, Katı', 94x60 cm, Kâğıt ebru, altın, akrilik ve suluboya,
Hat: Ferhat Kurlu

160 Ayet-i Kerime, Mâide/119
Hatice Sever
2024, Hat, 70x110 cm, El yapımı muz kâğıdı, Japon mürekkebi

161 Besmele
Şifa Toptaş
2007, Tezhip, 80x110 cm, Altın, guaj boya,
Hat: Davut Bektaş

162 Bir Baba Nakkaş Hikayesi...
Yasemin Demir
2022, Tezhip, 64x55 cm, Serbest Tasarım

163 Mavi Orman
Faruk Kırlı
2024, Çini, 60x60 cm, Sıraltı çini tekniği

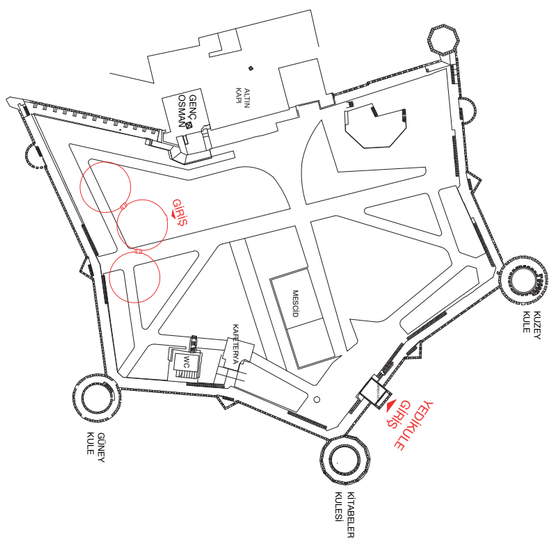

YEDİKULE HİSARI

Kitabeli Kule
Boyacı Küpü
İsimsiz
2024

Güney Kulesi
Zamanın Zindanları
Muhammed Arif Aksu
2024

Altın Kapı Dış Mekân
Taş'ma
İsimsiz
2024

Altın Kapı İç Mekân
Gölge-Varlık-İnsan
Nevin Yapıcı Yeşilyurt
2024

Genç Osman Kulesi
Hicap
Yasemin Sönmez
2024
Arınmak
Elif Aydın, Kübra Kaya, Sevinç Aktaş, Şeyma Numanoğlu
2024

Antre
A. Ethem Köse
2024

Doğru Açı
İsimsiz
2024

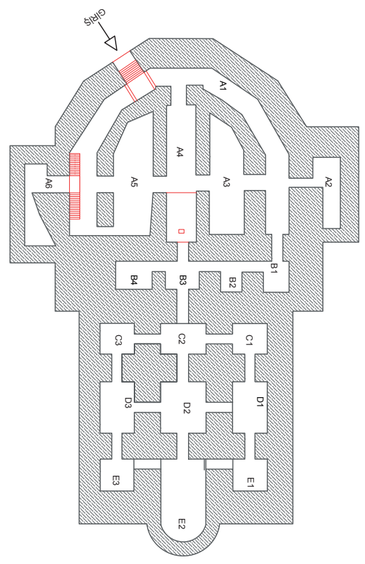

NURUOSMANİYE CAMİ MAHZENİ

A1
Kadim
Masanın Ortak Çalışması
2024

A2
Hâb
Zehra Nur Kılıç & Ceyda Ece Kıymaz
2024

A3
Perde
Merve Arslan
2024

A4
Vech
Ömer Faruk Boyacı
2024

A5
Hay
Masanın Ortak Çalışması
2024

B1
Düş-Uş
Emre Bahadır Çelik
2024

B2
Bekçi
Faruk Erçetin
2024

B3
Kül
Hakan İsmail Şiriner
2024

B4
Handikap
Saadet Dilara Karasakız
2024

C1-C2
Pınar
Nil Aynalı (Yardımcılar: Fatima Utkirova, Zehra Karadağ)
2024

D1
Kapı
Nil Aynalı
2024

D2
Hayalî
Nil Aynalı, M. Arif Aksu
2024

D2-D3 Geçit
Prelüd
Ece Su Palçik
2024

D3
Lâl
Nil Aynalı, M. Arif Aksu
2024

C3
Damla
Alaa Jamal Ramadhan
Alrnawout
Elham Moussa Said Arkik

Imene Chanez Hemal
Sien Annelies M. Goossens
2024

E1
Meczup
Kerem Topal
Naz Kasap
Tugay Özer
Samet Morova
Üzeyir Durmuş
2024

E3
Gölge
Ahmet Faruk Arslan
2024

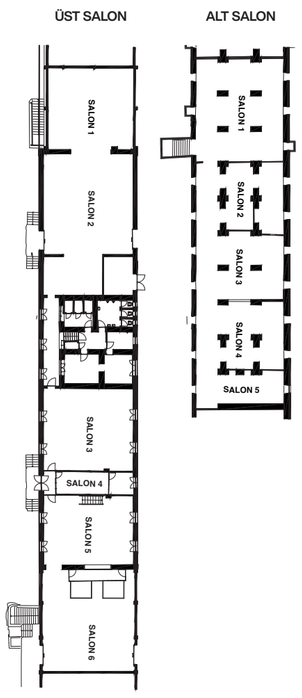

SİRKECİ GARI AMBARLARI

ÜST SALON

Salon 1
Vakt-i Zikir
Gülnihal Gül Mamat
2024

Pervane
Büşra Nebioğlu
2024

Ay Yüzlüler
Dilek Yerlikaya
2024

Gölge Etme
Rumeysa Kurtuluş
2024

Salon 2
Gölgede Umut
Mila Vergili
2024

Vaktin Sesi
Ali Rıza Özcan
2024

Sâye
Betül Bilgin
2024

Titremeyen Alev
Kemal Beykoz
2024

Salon 3
Gölgenin Gücü
Emre Baykara
2024

Nurun Yansımaları
Melek Kaya
2024

Mümkün Kılmak
Sabriye Hilal Arpacıoğlu

Ayşe Nur Çelik, Ayşe Sayın, Betül Ateşman, Betül Sayın, Betül Tufan, Elif Macit Demir, Elif Maide Barut, Emre Atırcıoğlu, Esra Aksay, Esra Doğan, Faruk Kırlı, Gülnur Divleli, Gülşah Çetin, Hafsa Çelik, Hatice Kübra Uyan, Hatice Kübra Uysal Eker, Iyang Nurdamia Bıntı Abdul Rahman, Iffet Sümeyye Demirbaş, Jahongir Ashurov, Mahfuz Emin, Merve Çelik, Mervenur Kayhan Hassan, Meryem Can, Meryem Tak, Murat Okumuş, Nurcan Toprak Ayal, Nurdan Öztürk, Öznur Yirmili, Selda Sarkun, Sema Özen , Seval Şen, Sibel Çolak Boncukçu, Şeyma Yallıhep, Tuba Özen Mulalar, Yara Baqdounes, Yasemin Demir, Yasin Giray Demir, Zeki Korkut
2019-2024
Video Tasarımcısı: Hilal Nur Eren

Salon 4
Kırıl-ma Noktası
Bahareh Gencer
2024

Salon 5
Kuantum Döngüsü
Tuğba Alioğlu
2024

Salon 6
Aynisiyle Farklı, Farklısıyla Ayni
İsimsiz
2024

Dönence
Serap Onur
2024

Tavaf
Fatma Büyüksofuoğlu
2024

Hâle
Gülnihal Gül Mamat
2024

Kuzey Işıkları
İsimsiz
2024

ALT SALON

Salon 1
Işık ve Gölge
Hatice Aksu, Ömer Yıldız
2024

Mahya
Ece Oğuz
2024

Salon 2
Saf Derinlik
Ömer Faruk Dere
2024

New İcat
Usame Varol
2024

Salon 3
Saklı Hakikat
Volkan Kaleli
2024

Nur
Sinan Doğan
2024

Salon 4

Hayal Oyunu
Cengiz Samsun
2024

Gölgenin Rengi
Fatma Aysun Cülfik, Büşra Göksu, Şennur Akbaş
2024

Salon 5
Amel Defteri
Gürcan Mavili
2024

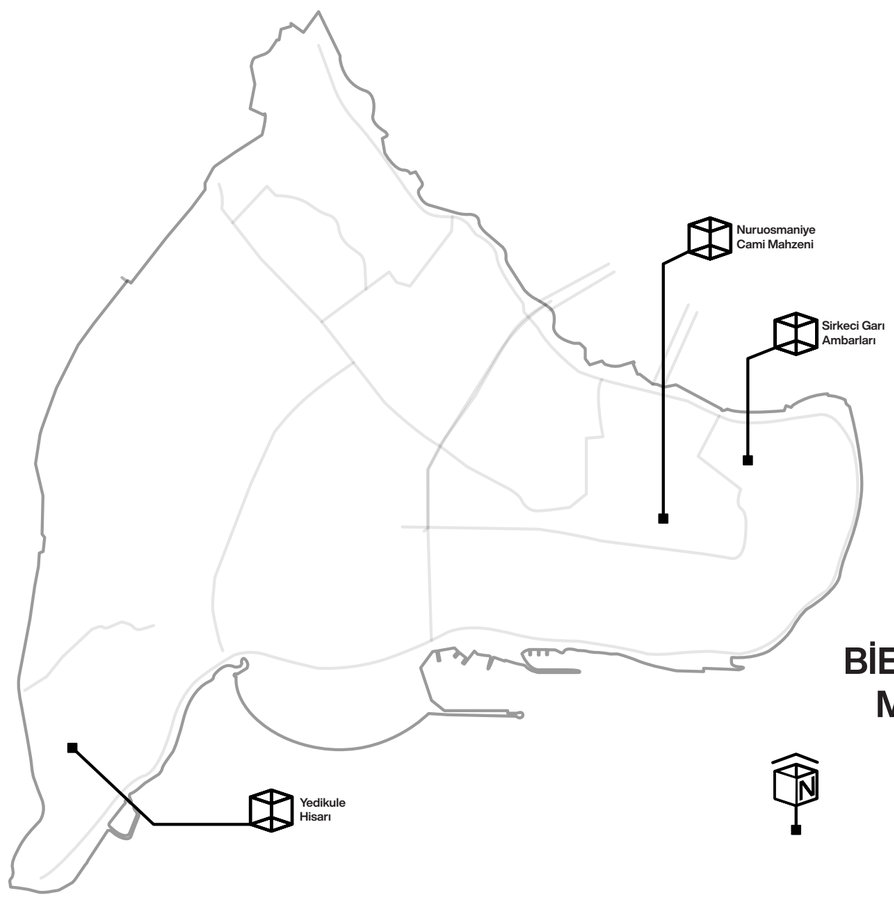

BİENAL SERGİ MEKANLARI

Yeditepe BİENALİ

GÖLGE VARSA IŞIK DA VAR

18.04.2025 - 18.06.2025

GÖLGE
VARSA
IŞIK DA
VAR